

### I. INFORMACIÓN FINANCIERA

#### I) Detalles del Fondo

| Detalles del Fondo      |  |
|-------------------------|--|
| Razón Social            | Siefore Coppel Básica 2 S.A. de C.V.       |
| Inicio de Operaciones   | 28/04/2006                                 |
| Tipo de Fondo           | Básica                                     |
| Clave Bolsa             | COPPEL2                                    |
| Activos Administrados * | 40,102                                     |
| ISIN                    | MX54CO0L0028                               |
| Comisión Anual          | 1.08%                                      |
| Administrador           | Afore Coppel S.A. de C.V.                  |
| Director General        | Lic. Mauricio Adrián Alarcón Montes de Oca |
| Presidente del Consejo  | Enrique Ramón Coppel Luken                 |

#### Activos Administrados \*

\$40,102

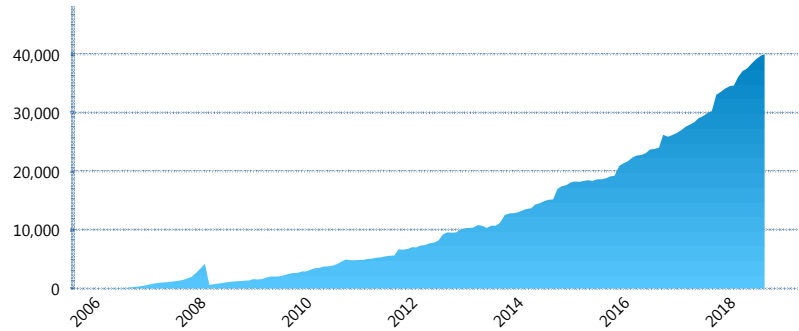

\*Cifras en millones de pesos

Contiene el efecto de fusiones, cortes transversales y transferencias por edad. Para mayor información consultar: <http://www.consar.gob.mx/gobmx/Aplicativo/Factsheets/EC/ECSAR.pdf>

#### II) Inversiones

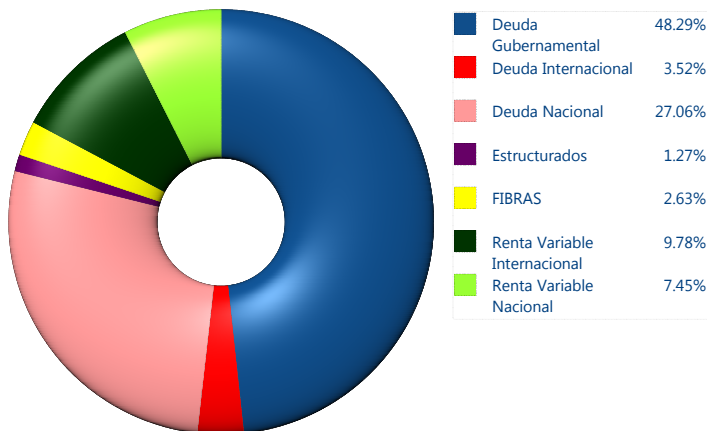

| Tipo de Instrumento          |                                 | Coppel (SB2)   | Sistema Básicas 2** |
|------------------------------|---------------------------------|----------------|---------------------|
| Renta Variable Nacional      | Renta Variable Nacional         | 7.45%          | 6.62%               |
|                              | <b>Total</b>                    | <b>7.45%</b>   | <b>6.62%</b>        |
| Renta Variable Internacional | Renta Variable Internacional    | 9.78%          | 12.57%              |
|                              | <b>Total</b>                    | <b>9.78%</b>   | <b>12.57%</b>       |
| Mercancías                   | Mercancías                      | 0.00%          | 0.24%               |
|                              | <b>Total</b>                    | <b>0.00%</b>   | <b>0.24%</b>        |
| FIBRAS                       | FIBRAS                          | 2.63%          | 3.06%               |
|                              | <b>Total</b>                    | <b>2.63%</b>   | <b>3.06%</b>        |
| Estructurados                | Estructurados                   | 1.27%          | 5.42%               |
|                              | <b>Total</b>                    | <b>1.27%</b>   | <b>5.42%</b>        |
| Deuda Nacional               | Aerolíneas                      | 0.15%          | 0.00%               |
|                              | Alimentos                       | 3.16%          | 0.83%               |
|                              | Automotriz                      | 1.36%          | 0.15%               |
|                              | Banca de Desarrollo             | 0.00%          | 1.63%               |
|                              | Bancario                        | 0.76%          | 1.13%               |
|                              | Bebidas                         | 0.83%          | 0.64%               |
|                              | Cemento                         | 0.00%          | 0.03%               |
|                              | Centros Comerciales             | 0.15%          | 0.06%               |
|                              | Consumo                         | 1.69%          | 0.28%               |
|                              | Deuda CP                        | 0.00%          | 0.00%               |
|                              | Empresas Productivas del Estado | 2.89%          | 2.98%               |
|                              | Estados                         | 0.28%          | 0.47%               |
|                              | Europesos                       | 0.00%          | 3.15%               |
|                              | Grupos Industriales             | 0.13%          | 0.56%               |
|                              | Infraestructura                 | 6.81%          | 3.84%               |
|                              | Inmobiliario                    | 0.73%          | 0.05%               |
|                              | OTROS                           | 2.03%          | 0.96%               |
|                              | Papel                           | 0.00%          | 0.10%               |
|                              | Serv. Financieros               | 0.68%          | 0.42%               |
|                              | Siderurgica                     | 0.00%          | 0.00%               |
| Telecom                      | 1.65%                           | 1.24%          |                     |
| Transporte                   | 1.87%                           | 0.55%          |                     |
| Vivienda                     | 1.90%                           | 1.56%          |                     |
| <b>Total</b>                 | <b>27.06%</b>                   | <b>20.66%</b>  |                     |
| Deuda Internacional          | Deuda Internacional             | 3.52%          | 0.67%               |
|                              | <b>Total</b>                    | <b>3.52%</b>   | <b>0.67%</b>        |
| Deuda Gubernamental          | BONDESD                         | 1.77%          | 1.09%               |
|                              | BONOS                           | 0.35%          | 12.52%              |
|                              | BPA182                          | 0.11%          | 0.08%               |
|                              | BPAS                            | 0.00%          | 0.05%               |
|                              | CBIC                            | 0.00%          | 3.74%               |
|                              | CETES                           | 1.34%          | 4.74%               |
|                              | REPORTO                         | 2.05%          | 1.78%               |
|                              | UDIBONO                         | 42.66%         | 26.10%              |
|                              | UMS                             | 0.00%          | 0.67%               |
|                              | <b>Total</b>                    | <b>48.29%</b>  | <b>50.76%</b>       |
| <b>Total</b>                 | <b>100.00%</b>                  | <b>100.00%</b> |                     |

#### Evolución de Inversiones

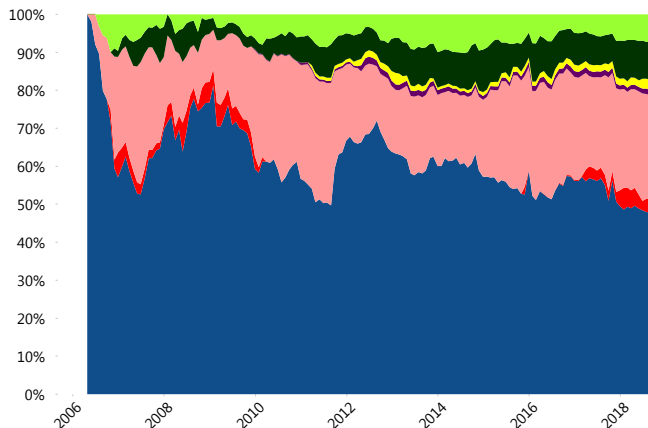

\*\*Considera las inversiones de todo el grupo de SIEFORES Básicas 2 Cifras al cierre de septiembre de 2018

### III) Desempeño

#### Rendimiento Bolsa

| Tipo      | Coppel (SB2) | Sistema Básicas 2 |
|-----------|--------------|-------------------|
| 1 año     | 5.29%        | 5.12%             |
| 2 años    | 5.02%        | 4.89%             |
| 3 años    | 6.03%        | 5.45%             |
| 5 años    | 6.14%        | 5.18%             |
| Histórico | -            | 10.15%            |

#### Indicador de Rendimiento Neto

| Siefore             | IRN %        |
|---------------------|--------------|
| Profuturo (SB2)     | 6.12%        |
| <b>Coppel (SB2)</b> | <b>5.68%</b> |
| SURA (SB2)          | 4.91%        |
| Citibanamex (SB2)   | 4.90%        |
| Azteca (SB2)        | 4.83%        |
| Inbursa (SB2)       | 4.81%        |
| Principal (SB2)     | 4.59%        |
| PensionISSSTE (SB2) | 4.40%        |
| XXI-Banorte (SB2)   | 4.23%        |
| Invercap (SB2)      | 3.72%        |

|                    |        |
|--------------------|--------|
| Promedio Simple    | 4.82 % |
| Promedio Ponderado | 4.84 % |

#### Evolución con inversión inicial de \$1000

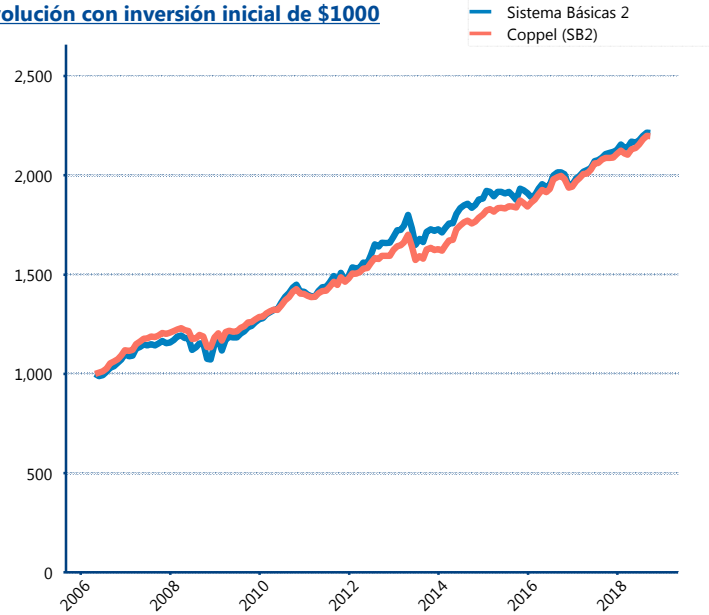

Construido con el precio de la Siefore registrado en la Bolsa Mexicana de Valores

### IV) Medidas de sensibilidad y riesgos

#### Evolución del Plazo Promedio Ponderado

